

Desarrollo Integral de la Familia – DIF Estatal

En el DIF Estatal se impulsan procesos de organización comunitaria y participación social que generen capacidades autogestoras, así como instrumentar proyectos comunitarios que cubran las necesidades prioritarias de la población de polígonos de pobreza en zonas urbanas y de las localidades rurales con altos y muy altos grados de marginación, a través de la integración de grupos de desarrollo comunitario, con base en un proceso formativo-educativo.

Programa

CENTROS DE RECUPERACIÓN NUTRICIONAL Y ALBERGUE MATERNO.

Descripción del programa

El Centro de Recuperación Nutricional y Albergue Materno (CERENAM) es un espacio que sirve de alojamiento y asistencia a menores de cinco años con desnutrición aguda que puede ser leve o moderada, y mujeres embarazadas a término; ubicado en un lugar cercano o contiguo a la unidad médica, Centro de Salud, o de algún equipo de salud itinerante, con la finalidad de brindar atención oportuna y adecuada para la rehabilitación de los niños con desnutrición, así como la vigilancia y referencia de mujeres embarazadas.

Objetivo del programa

Lograr la recuperación nutricional de los menores de 5 años que presenten algún grado de desnutrición aguda moderada, o aguda leve, (ver anexo de definiciones) y proporcionar albergue a mujeres embarazadas a término para acercarlas a las Unidades Médicas para que reciban a atención adecuada.

Tipo de apoyo

Proporciona servicios de albergue, capacitación, y atención nutricional para la recuperación de la desnutrición infantil y vigilancia oportuna a mujeres embarazadas próximas a parir, con riesgos culturales, socioeconómicos y/o geográficos específicos, a través de personal capacitado, comprometido y con alta sensibilidad en la oferta de servicios nutriólogicos, promoviendo el desarrollo de las familias a través de la adopción de hábitos nutricionales saludables que coadyuven a su bienestar mediante la conjunción de esfuerzos interinstitucionales.

Sujetos de apoyo

PERFIL DEL PACIENTE

1. Albergado:
 - 1.1. Menor con desnutrición leve que viva en localidades lejanas al CERENAM.
 - 1.2. Menor con desnutrición moderada.
 - 1.3. Mujer embarazada con 36 semanas o más de gestación que viva en localidades lejanas al CERENAM.
 - 1.4. Mujer embarazada con menos de 36 semanas de gestación que requiera tanto atención nutriólogica como auxiliares de diagnóstico de la unidad médica.
2. Ambulatorio:

- 2.1. Menor con desnutrición leve que viva en la localidad donde se encuentre el CERENAM.
- 2.2. Menor que se encuentre en fase de recuperación.
- 2.3. Mujer embarazada que requiera atención nutricional que viva en la localidad.

Restricciones

No se podrá atender al paciente cuando:

1. El paciente no cuente con una referencia médica de la Unidad de Salud.
2. El menor presente desnutrición crónica.
3. Menores que tengan alguna otra enfermedad, como infecciones respiratorias agudas (IRAS) enfermedades diarreicas agudas (EDAS) que provoquen alguna complicación y ponga en riesgo su salud y el tratamiento nutricional.
4. Mujeres embarazadas que tengan alguna complicación de muy alto riesgo obstétrico en su embarazo; hipertensión, diabetes gestacional, alto riesgo, preclamsia y eclamsia.
5. El usuario llegue sin acompañante o que este sea menor de edad.
6. Que el paciente se presente con más de un acompañante.

Sobrecupo en las instalaciones, en este caso se canalizará al CERENAM más cercano.

7. El paciente y/o acompañante lleguen en estado de ebriedad.
8. Lleven consigo armas blancas o de fuego.
9. El paciente o el acompañante estén renuentes a la atención, y por ende no quiera firmar el acta de consentimiento informado.

Datos de Contacto:

Secretaría: DIF estatal

Responsable: Dirección de Alimentación y Desarrollo Comunitario

Correo: terefuentesdif@gmail.com

Página Web: difchihuahua.gob.mx

Teléfono: (614)2144000 Ext. 22362

Ubicación: Ave. Tecnológico 2903

INGRESO DEL MENOR

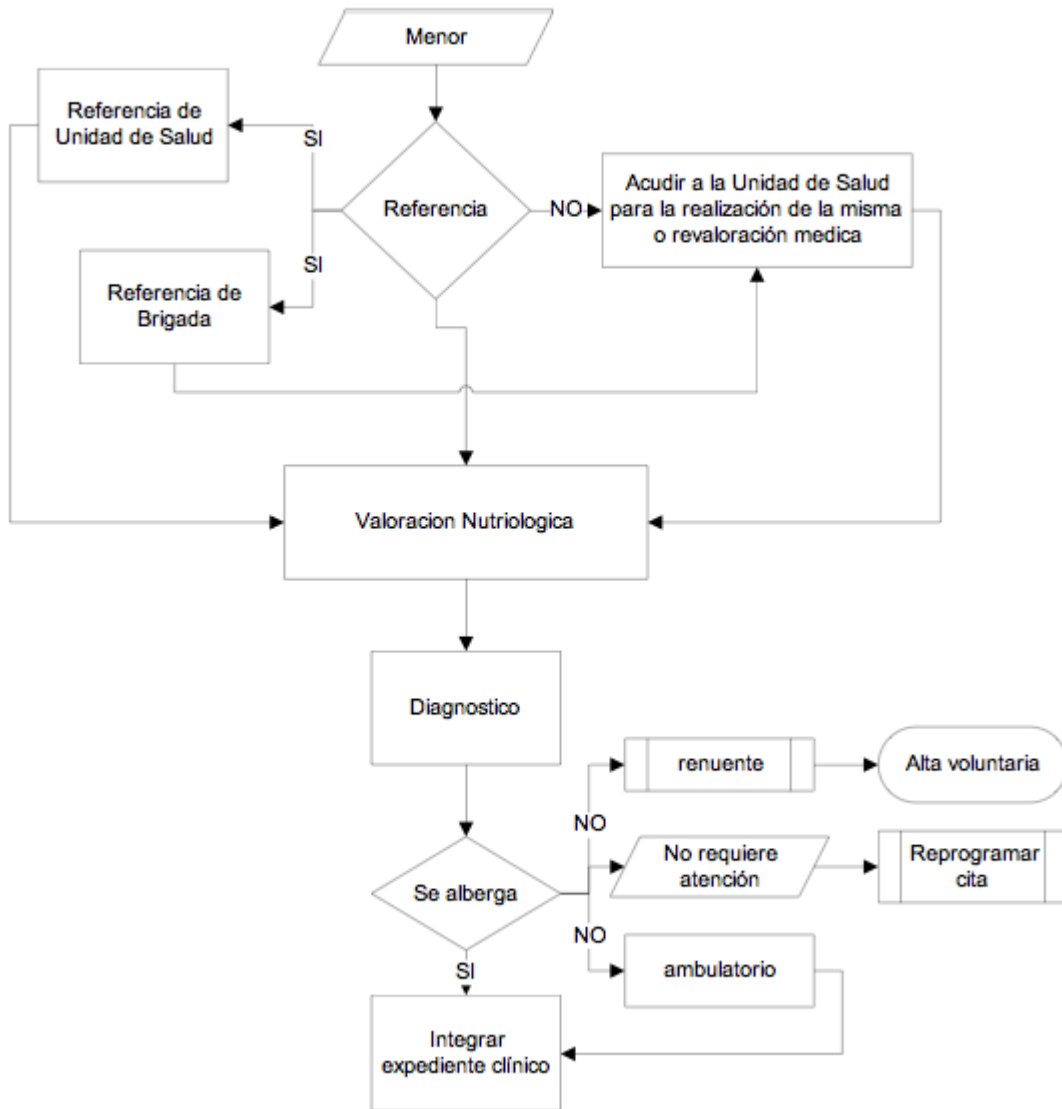

INGRESO MUJER EMBARAZADA

